

## KØDBYENS MASKINCENTRAL

Kødbyens Maskincentral hører under Københavns Kommune, Økonomiforvaltningen, nærmere bestemt Københavns Ejendomme og forestår den daglige drift af Kødbyen.

Maskincentralen står for distribution af centralvarme, varmt vand, koldt vand og kulde via det centrale ammoniakanlæg samt el til kuldeformål.

Maskincentralen vedligeholder bygningerne udvendigt, gader/arealer samt teknik- og kloaksystemer med pumper, elevatorer, belysning af gader, arealer og opgange.



Derudover varetager Maskincentralen den generelle renholdelse af fællesområder.

Maskincentralen drifter parkeringspladserne, som udlejes til Kødbyens virksomheder.

Maskincentralen vedligeholder portene og overvåger Kødbyen med videoovervågning.

Maskincentralen giver gerne gode råd samt skønsmæssige beregninger i forbindelse med opførelse af kølerum mm. Maskincentralen står gerne til rådighed med teknisk viden i forbindelse med ombygning samt ved projektering af nye køle- og frostanlæg.

I det hele taget skal Maskincentralens ansatte tages med på råd og involveres i alle beslutninger vedr. drift, vedligeholdelse, ombygninger eller ændringer på både bygninger og udearealer.

Maskincentralen er stedet, hvor Kødbyens daglige ledelse holder til. Det er herfra størstedelen af de daglige beslutninger vedrørende vedligehold samt etablering af nye tiltag stammer fra.



Maskincentralen er også stedet, hvor et topmoderne kuldeanlæg kører døgnet rundt til glæde for lejerne. Det er også her, hvor varmecentralen omformer spildvarme til ny varme, der bruges til opvarmning af varmt vand og centralvarme.

I maskincentralen kører de kæmpe kompressorer. Der er i dag seks kompressorer og det er herfra kulden bliver leveret. Fra kompressorerne bliver kulden sendt ud i et rørsystem i tunnellerne. Rørsystemet er ca. 600 kilometer langt, hvilket svarer til mere end en køretur fra Helsingør til Skagen via Storebæltsbroen.

Under Kødbyen er der et ca. 4,2 kilometer langt tunnelsystem, der går på kryds og tværs. Det er ikke for sjov, at der er lavet oversigtskort til håndværkere og andre, der ikke er stedkendte, da det er meget let at fare vild dernede.

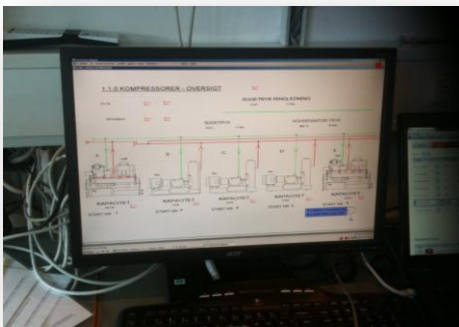

Tunnellerne er ikke offentligt tilgængelige og de håndværkere og lignende, der færdes i tunnellerne, skal alle have et kort på sig, så man i krisesituationer ved, hvor mange der skal reddes i tilfælde af uheld.

Det er også derfor, at Maskincentralen arbejder bag en lukket port. Alle besøgende

skal have en aftale med en sikkerhedsgodkendt kontaktperson, som har ansvaret for gæsterne. Ring derfor gerne i forvejen, hvis du har brug for at møde en person i Maskincentralen.

Kødbyen er tilsluttet Københavns Brandvæsens alarmcentral, så der går direkte besked til Brandvæsenet ved ammoniakudslip.

Kødbyens Maskincentral, Ingerslevsgade 56, 1705 København V

Vagttelefon: Tlf. 2675 2675 (kun hastesager)

Åbningstider

mandag - torsdag: 07:00 - 14:45

fredag: 07:00 - 11.45